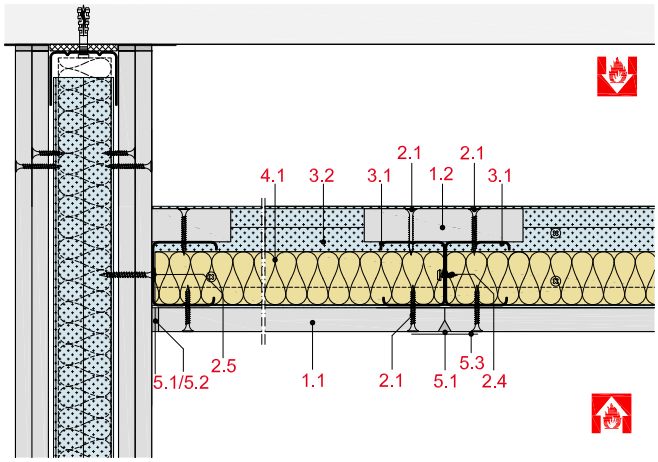

FD22-D-WT30-1
Anschluss an Montagewand
(Querschnitt)

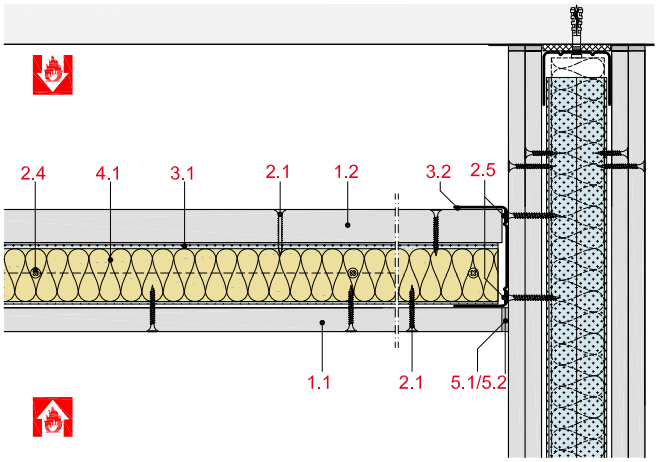

SD22-D-WT30-2
Anschluss an Montagewand
(Längsschnitt)

1.1 Rigips Beplankung gem. System
1.2 Flanschabdeckung:
Rigips Die Dicke 25 RF/RFI, b = 120mm
1.6 Plattenstreifen aus Rigips Feuerschutzplatte RF
d = 18 mm
2.1 Rigips Schnellbauschraube TN Grobgewinde
2.2 Blindniete bzw. Rigips Bauschraube
2.3 Rigips Bauschraube 3,8 x 11mm, a ≤ 750 mm
2.5 Randanschlussbefestigung,
z.B. Rigips Schnellbauschraube 3,8 x 55 mm
3.1 RigiProfil MultiTec CW 50 bis CW 125 (Tragprofil)
3.2 RigiProfil MultiTec UW 75 bis UW 150 (Anschlussprofil)
4.1 Dämmung: Mineralwolle
Baustoffklasse A, Schmelzpunkt ≥ 1000°C,
Rohdichte ≥ 40kg/m³, d ≥ 40mm
5.1 Rigips VARIO Fugenspachtel
5.2 Rigips TrennFix gem. Verarbeitungsrichtlinien

rigips SAINT-GOBAIN	**FD22-D-WT30-1 und 2**	**Detail: Anschlüsse an eine Montagewand** Rigips Freitragende Decke F 30 v.u. und v.o. Metall-UK XL + Rigips Feuerschutzplatte RF + MW
	Gez.: CB	Datum: 2. November 2023	Seite 1/1